DIFFERENZE RMN 2003 – 2014 – DIFFERENZE AREE LOCALIZZATE DAL NEUROMED

2003

Le evidenze c'erano già, chissà se per la grave carenza di B12 perduta per troppi anni, ma se fate caso bene, nella RMN del 2014, sono leggermente aumentate
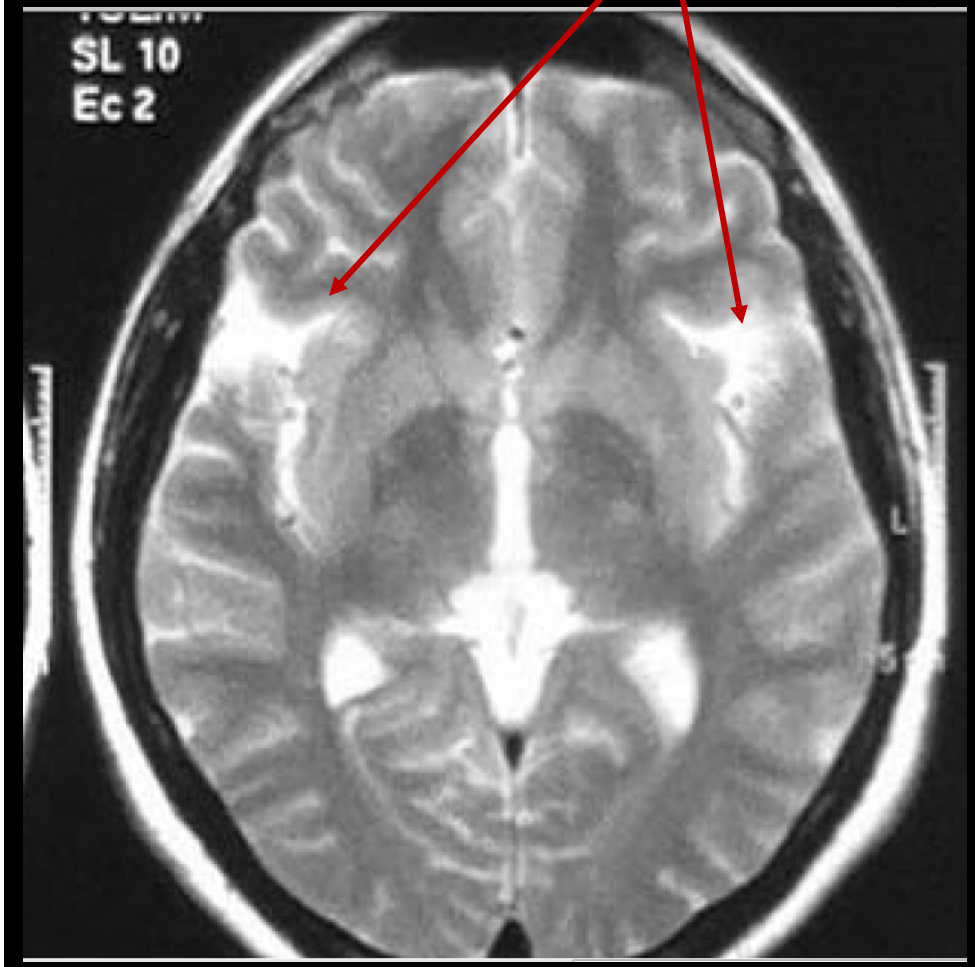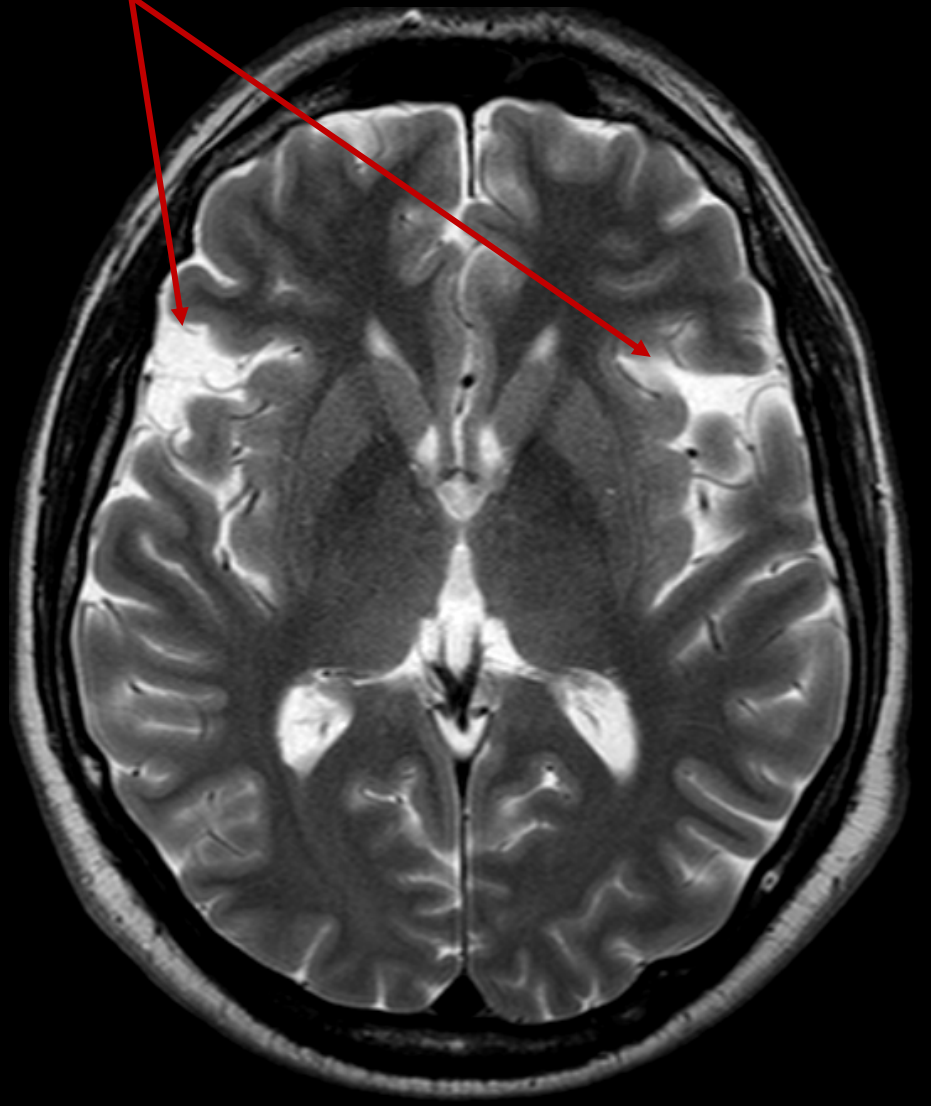
2014